

## PROCEDIMIENTO ALTA AUTORIZACION DE DESPACHO PARA ENTREGAS POR CORREOS EXPRESS.

Desde el 15 de Abril de 2015, entro en funcionamiento un nuevo sistema de gestión de Autorizaciones de Despacho vía Internet.

Este nuevo procedimiento permite dar de alta al operador por el interesado directamente en la página web de la Agencia Tributaria, agilizando la gestión.

### Procedimiento para conceder al agente de aduanero de Correos Express la autorización para realizar los despachos de importación y exportación.

Link principal AEAT:

<https://sede.agenciatributaria.gob.es>

Los pasos son:

- A) Entrar en el link, para ello es necesario disponer del Certificado de la FNMT. (Sede electrónica)

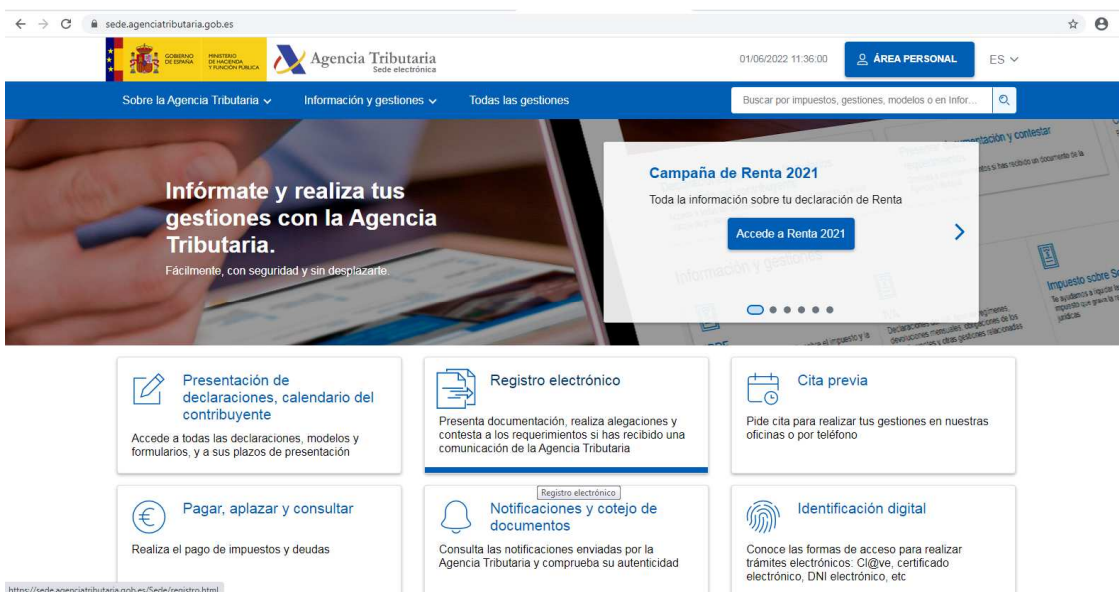

The screenshot shows the homepage of the Agencia Tributaria's electronic office. The header includes the logo, the text 'Agencia Tributaria Sede electrónica', the date '01/06/2022 11:36:00', and a user profile 'AREA PERSONAL'. The main navigation bar contains 'Sobre la Agencia Tributaria', 'Información y gestiones', and 'Todas las gestiones', along with a search bar. A large banner features the text 'Infórmate y realiza tus gestiones con la Agencia Tributaria. Fácilmente, con seguridad y sin desplazarte.' and a 'Campaña de Renta 2021' section with an 'Accede a Renta 2021' button. Below the banner are six service tiles: 'Presentación de declaraciones, calendario del contribuyente', 'Registro electrónico', 'Cita previa', 'Pagar, aplazar y consultar', 'Notificaciones y cotejo de documentos', and 'Identificación digital'. The URL at the bottom is 'https://sede.agenciatributaria.gob.es/Sede/registro.html'.

B) Al entrar bajamos el cursor hasta, información y gestión, entrando en aduanas.

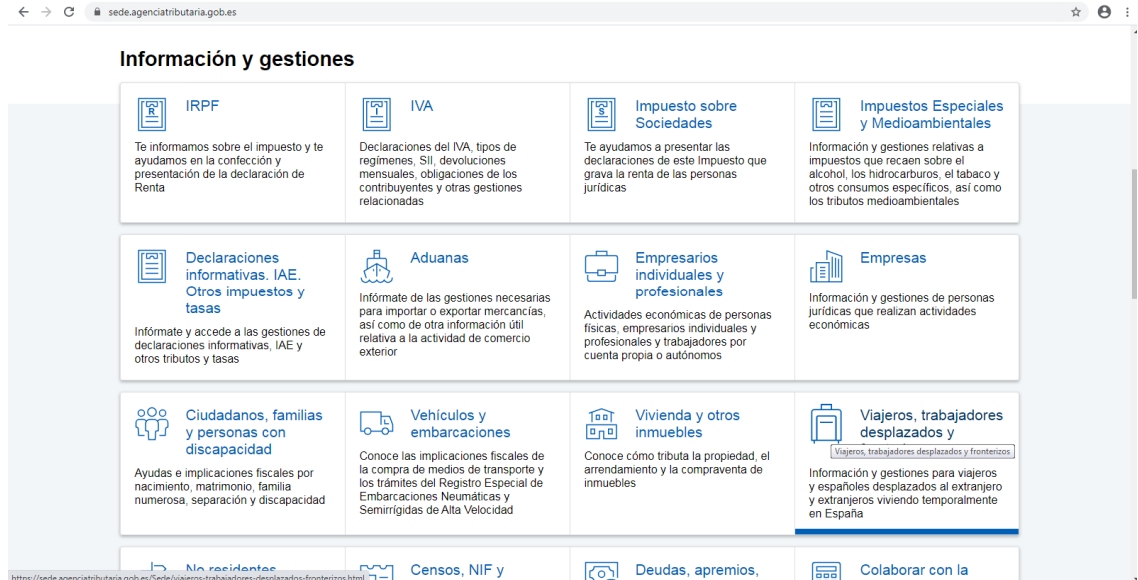

C) Al entrar seleccionar Representantes aduanas.

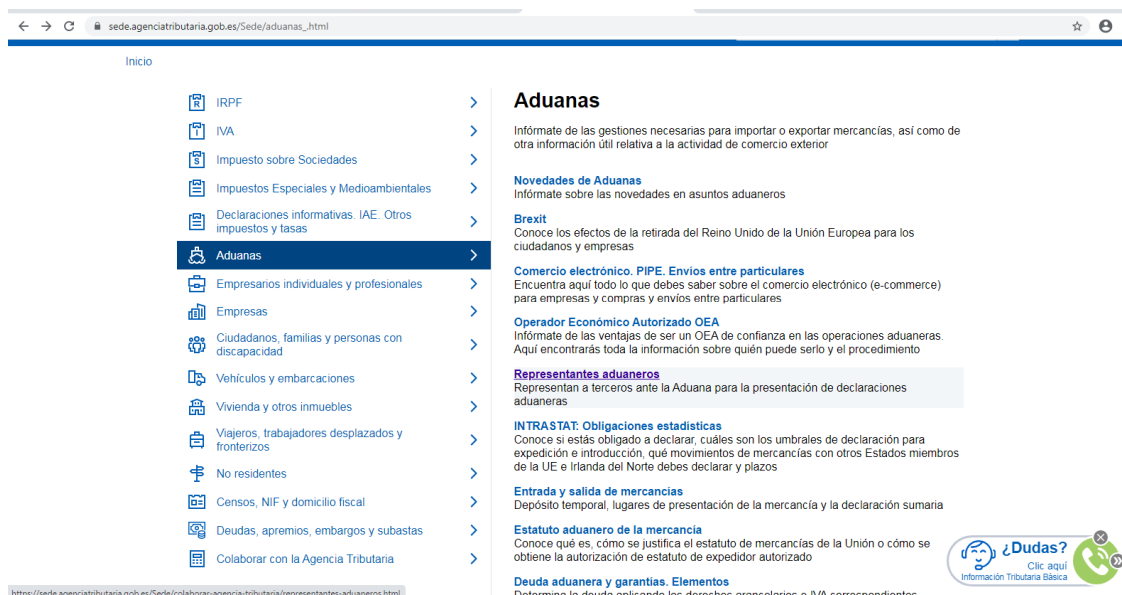

D) Al entrar debemos de ver en la pantalla dentro de Gestiones el link para alta de autorizaciones de despacho.

sede.agenciatributaria.gob.es/Sede/colaborar-agencia-tributaria/representantes-aduaneros.html

01/06/2022 11:43:39 **ÁREA PERSONAL** ES

Sobre la Agencia Tributaria | Información y gestiones | Todas las gestiones

Inicio / Colaborar con la Agencia Tributaria

- Colaboración social en la presentación de declaraciones
- Colaboración con las Administraciones públicas
- Colaboración recaudatoria con la Agencia Tributaria
- Registro de apoderamientos
- Registro de sucesiones y representaciones legales de menores e incapacitados
- Relación cooperativa
- Colaboración en la prevención del fraude fiscal
- Denuncias
- Representantes aduaneros**

## Representantes aduaneros

Representan a terceras personas ante la Aduana para la presentación de declaraciones aduaneras

**Gestiones**

- Solicitud de inscripción en el registro de representantes aduaneros
- Consulta del registro de representantes aduaneros
- Contestar requerimientos, efectuar alegaciones y/o aportar documentos o justificantes
- [Acta de autorización de despacho](#)
- Consulta y revocación de autorizaciones de despacho

**Información**

- Presentación de declaraciones**  
¿Quién puede presentar declaraciones ante la aduana?
- Autodespacho en aduanas**  
¿Quiénes pueden ser autodespachantes en aduana?
- Responsabilidad en la representación**  
Te informamos de todo lo que debes saber sobre Responsabilidad en la representación.
- Representación aduanera**  
Infórmate de quién puede ejercer la representación aduanera, sus requisitos y las

E) Y ya tenemos que seguir los pasos que nos indiquen, bien introduciendo el dni o con certificado digital o dni digital..

www2.agenciatributaria.gob.es/wpl/BUCV-JDIT/AutenticaDniNieContraste?ref=%2Fwpl%2FOVCT-CXEW%2FSelectorAcceso%3Fref%3D%252Fwpl%252Fmwinvoc%252Fes%2Eaat%2Edit%2Eadu%2Eadfx%2Einternet... 01/06/2022 11:46:46 **ÁREA PERSONAL** ES

\* Introduce su DNI/NIE

O bien

> [Acceda con certificado o DNI electrónico](#)

<p><b>Agencia Tributaria</b></p> <ul style="list-style-type: none"> <li>Accesibilidad</li> <li>Aviso de seguridad</li> <li>Aviso legal</li> <li>Validación del certificado de sede</li> <li>Protección de datos</li> <li>Política lingüística</li> <li>Estructura y navegación en la sede electrónica</li> </ul>	<p><b>Contacta con nosotros</b></p> <ul style="list-style-type: none"> <li>Teléfonos de interés</li> <li>Buscador de oficinas</li> <li>Cita previa</li> <li>Buzones de sugerencias</li> <li>Denuncias</li> <li>Suscripción newsletter</li> <li>Suscripción RSS</li> </ul>	<p><b>Ayuda</b></p> <ul style="list-style-type: none"> <li>Buscar</li> <li>Consultas informáticas</li> <li>Diseños de registro</li> <li>Horario de interrupciones de sede</li> <li>Manuales, videos y folletos</li> <li>Simuladores</li> <li>Todas las ayudas</li> </ul>	<p><b>Enlaces de interés</b></p> <ul style="list-style-type: none"> <li>Ministerio de Hacienda y Función Pública</li> <li>Fiscalidad autonómica y local</li> <li>Consejo para la Defensa del Contribuyente</li> <li>Punto de Acceso General</li> <li>Portal de la transparencia</li> <li>Otros enlaces de interés</li> </ul>
--	---	--	--

Indicar los datos de quien presenta la solicitud (Operador). Para autorizar a nuestros agentes aduaneros, siendo:

Envíos destino Ceuta:

1. Nif Autorizado: **B 11951621**
2. Razón Social Autorizado: **Servimensa S.L.U.**
3. Ámbito Territorial Autorizado: **Ambas. (16601 D.P. Algeciras y 55600 Ceuta. (una con cada ámbito territorial)**
4. Carácter de Representación: **Indirecto.**
5. Periodo Vigente: **Indefinido (hasta 31/12/2100)**
6. Tipo de Autorización: **Global.**

Envíos destino Gibraltar:

1. Nif autorizado: **B 11777844**
2. Razón Social Autorizado: **Ant Logística, SL.**
3. Ambato Territorial Autorizado: **Todas las Administraciones (SI).**
4. Carácter de Representación: **Ambas.**
5. Periodo Vigente: **Indefinido (hasta 31/12/2100)**
6. Tipo de Autorización: **Global.**

Abajo se indica imagen donde debemos de indicar los datos anteriormente reflejados:

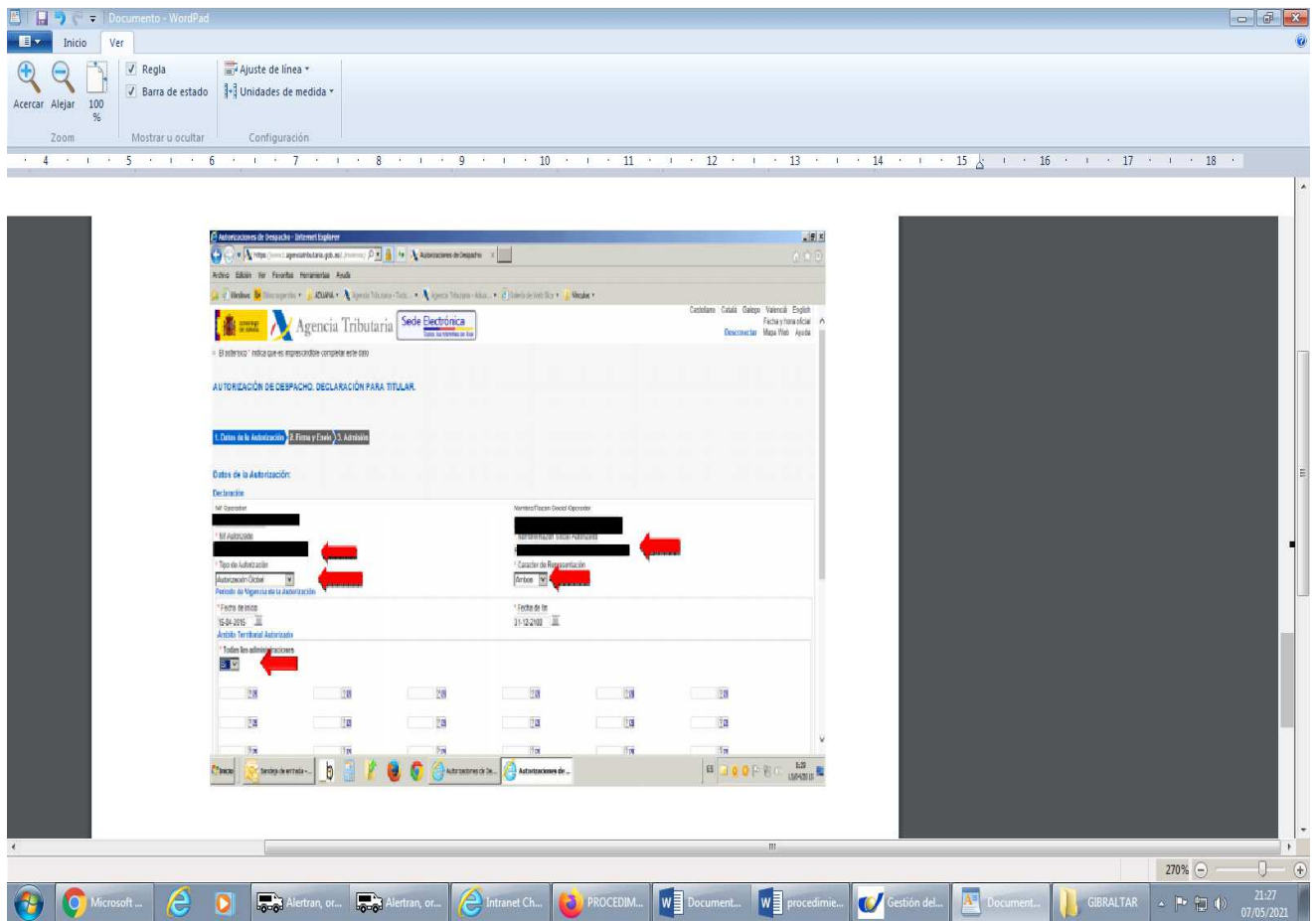

F) Firmar y enviar.

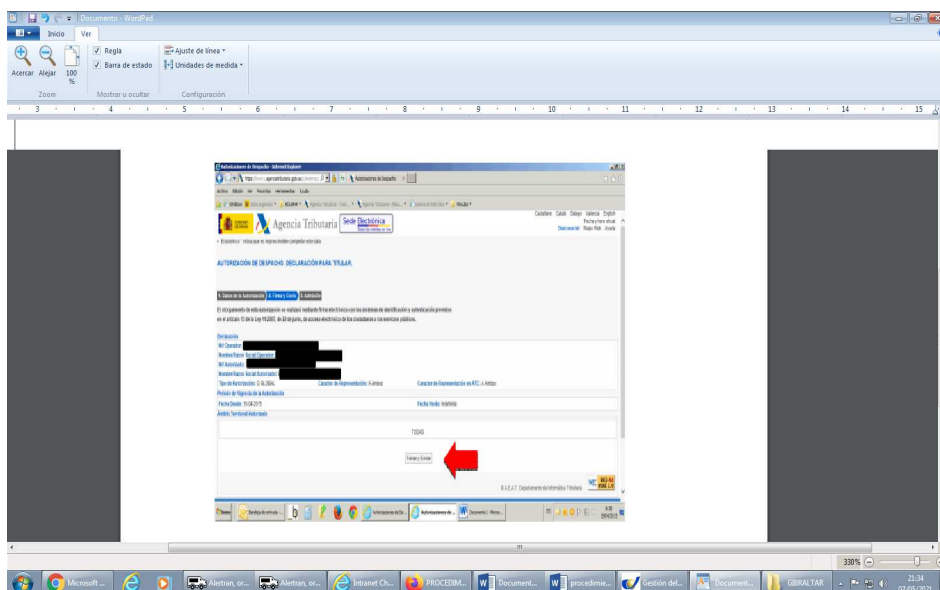

G) Conforme y enviar.

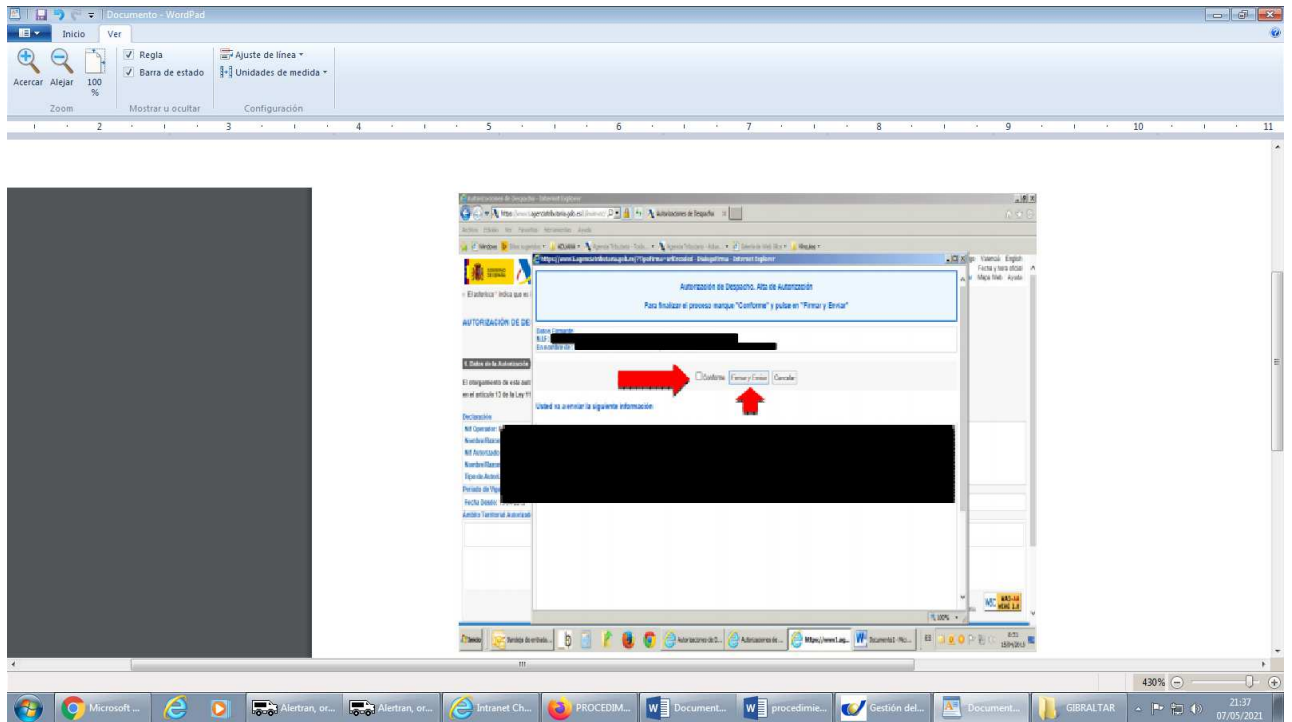

NOTA. NOTIFICARNOS CUANDO SE HAYA ADMITIDO POR ADUANA TAL REPRESENTACION VIA CORREO ELECTRONICO A LOS SIGUIENTES CORREOS:

CEUTA: [ceuta.incidencias@correosexpress.com](mailto:ceuta.incidencias@correosexpress.com)

GIBRALTAR: [gibraltar.incidencias@correosexpress.com](mailto:gibraltar.incidencias@correosexpress.com)